諏訪台中だより

令和８年１０月２日
荒川区立諏訪台中学校
令和８年度
学校だより　第６号

【学校教育目標】
- **豊かな心をもち、思いやりのある**
- **生徒自ら考え、進んで学ぶ生徒**
- **心身ともに健康でたくましい生徒**
- **地域とともに学び、地域を愛する生徒**

「生命（いのち）の安全教育」

校長　　出井　玲子



「生命(いのち)の安全教育」と聞いて、皆さんはどんなことを想像されるでしょうか。事故や事件、災害などから身を守ったり、防止したりする、安全教育の一環ではありますが、その中で、「性被害・性犯罪」から子供たちを守る教育を「生命(いのち)の安全教育」と言います。そして、性犯罪から守られるだけではなく、子供たち自身を「被害者、加害者、傍観者にもしない。」ということをコンセプトに、小学校の時期から段階的に学習を推進しています。例えば、小学校低学年では、プライベートゾーン(いわゆる水着で隠れるところ)を大切にしましょう。ということから学習が始まります。

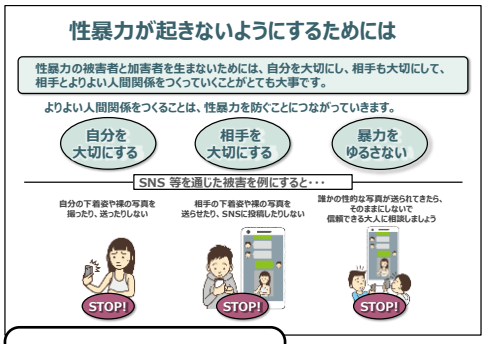

生命の安全教育　教材

令和5年度頃から本格的に導入されたこの教育活動は、性犯罪等の深刻化や子供が性犯罪を自覚し難かったり、被害を言いにくかったりすることに起因しています。

先日、「生命(いのち)の安全教育アドバイザー」の先生からこんなご指導を戴きました。「生命(いのち)の安全教育は、人権教育です。」そして、「ここでの人権の中心は、実は自分自身です。」と。

まず、生徒に自分の心と体を大切にする大切さを伝えたいと思います。そのことが他を大切にすることにもつながると考えます。他の安全教育も含めて、安全安心な諏訪台中学校を推進して参ります。

さて、二学期のスタートは、9月14日(月)～16日(水)の1年生の清里移動教室からでした。

1日目は、晴天の中、高根クライガルデンでのほうとう作りをしました。班で協力して手早く作業し、おいしいほうとうを作ることができました。料理の腕もさることながら、班でよく協力し、片付けなども誰もが率先して行うなど、効率よく作業を進めました。2日目はシャインマスカット狩り。甘く瑞々しく香り高い大きな粒をたくさん頬張っていました。多くの生徒が、「甘いから食べてください。」と何粒かずつ私に持ってきてくれました。それだけでお腹がいっぱいになり、さらに、温かい気持ちで胸がいっぱいになりました。
3日目は、農業大学校での様々なプログラムに挑戦しました。酪農体験をした生徒は、「お世話した牛も最後は食用として命をいただくと思うと感謝といたたまれない気持ちになりました。」と感想を述べました。

18日(金)は生徒会役員選挙でした。どの立候補者、応援演説者も具体的な政策案をもって登壇しました。「よりよい諏訪台中を創りたい。」と、さらによくしようとする方法と気持ちを力強く発言しました。とても頼もしい姿でした。新体制で、リーダーシップを発揮してくれることと確信しています。

25日(金)の荒川区立中学校連合体育大会は、晴天に恵まれ、残暑の中での熱い戦いでした。新しいユニフォームに身を包み、勇壮に闘う姿はどの選手も眩しかったです。あと一歩で入賞というところでした。

10月は、2日(金)の中間考査を終えると、31日(土)の文化祭舞台の部に向けて、一気に準備・練習モードに入ります。特に合唱コンクールの準備、練習には、各学級余念がありません。歌は心を一つにし、一つになった心は、歌声を一つにします。今回のスローガンは「一花一葉　～それぞれの努力～」です。

また、10月13日(火)～19日(月)は学校公開週間です。13日(火)には道徳授業地区公開講座がありま

す。今回の内容項目は「生命尊重」です。5校時は授業をご覧いただき、その後は講師の先生のご講演もあります。保護者の皆様、地域の皆様、ぜひ、お子さんと一緒に、道徳的な課題について考えたり、話し合ったりして、自己の生き方について考えを深める時間を作ってみませんか。

　文化祭、道徳授業地区公開講座ともに、多くの皆様のご来場をお待ちしております。

9月の学校生活を振り返ります

1年生清里移動教室　14日(月)ほうとう作り　15日(火)　風穴・氷穴めぐり





16 日(水)農業大学校での活動



生徒会役員立会演説会・選挙　9月18日(金)





連合体育大会(於:江戸川陸上競技場)9月25日(金)

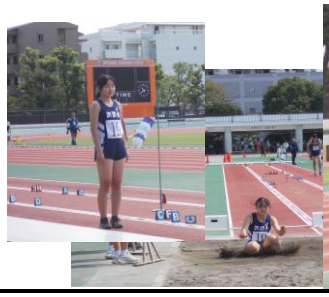



10月　主な行事予定					
1	木	都民の日	16	金	進路説明会 14:30　合唱練 15:20　て 15:45～16:35
2	金	中間考査(理科　数学)　常任委 13:50 中央委 14:30　英語検定　卒アル(学級・クラス)写真	17	土	
3	土		18	日	
4	日		19	月	全校朝礼　学校公開終
5	月	生徒会認証式　生徒会朝礼	20	火	合唱練習6校時
6	火		21	水	職員会議　て 14:45～15:35
7	水	修学旅行始　て 14:45～15:35	22	木	合唱練習6校時　文化祭実行委員会④15:20
8	木		23	金	合唱練習6校時　漢字検定　て 15:45～16:35
9	金	修学旅行終　て 15:45～16:35	24	土	
10	土		25	日	
11	日		26	月	合唱練習 15:20
12	月	スポーツの日	27	火	舞台リハ　文化祭実行委員会⑤14:20
13	火	学校公開始　道徳授業地区公開講座	28	水	合唱リハ　合唱練 15:20　て 15:45～16:35
14	水	安全指導　荒教研4時間授業	29	木	合唱練習6校時　連合英語発表会
15	木	歯科検診 8:45　　合唱練 15:20	30	金	文化祭準備　合唱練習 15:20
			31	土	文化祭　舞台の部

11月2日(月)は、振替休業日
11月7日(土)は、オープンスクール
11月18日(水)は、開校記念日
11月17日(火)～20日(金)まで期末考査

※表示の　て　は、てらこや教室です。